

PUNTOS DE CONTROL HORIZONTAL Y VERTICAL			
P1	9918942.661	766027.606	3045.777
P2	9919049.704	766059.201	3048.120

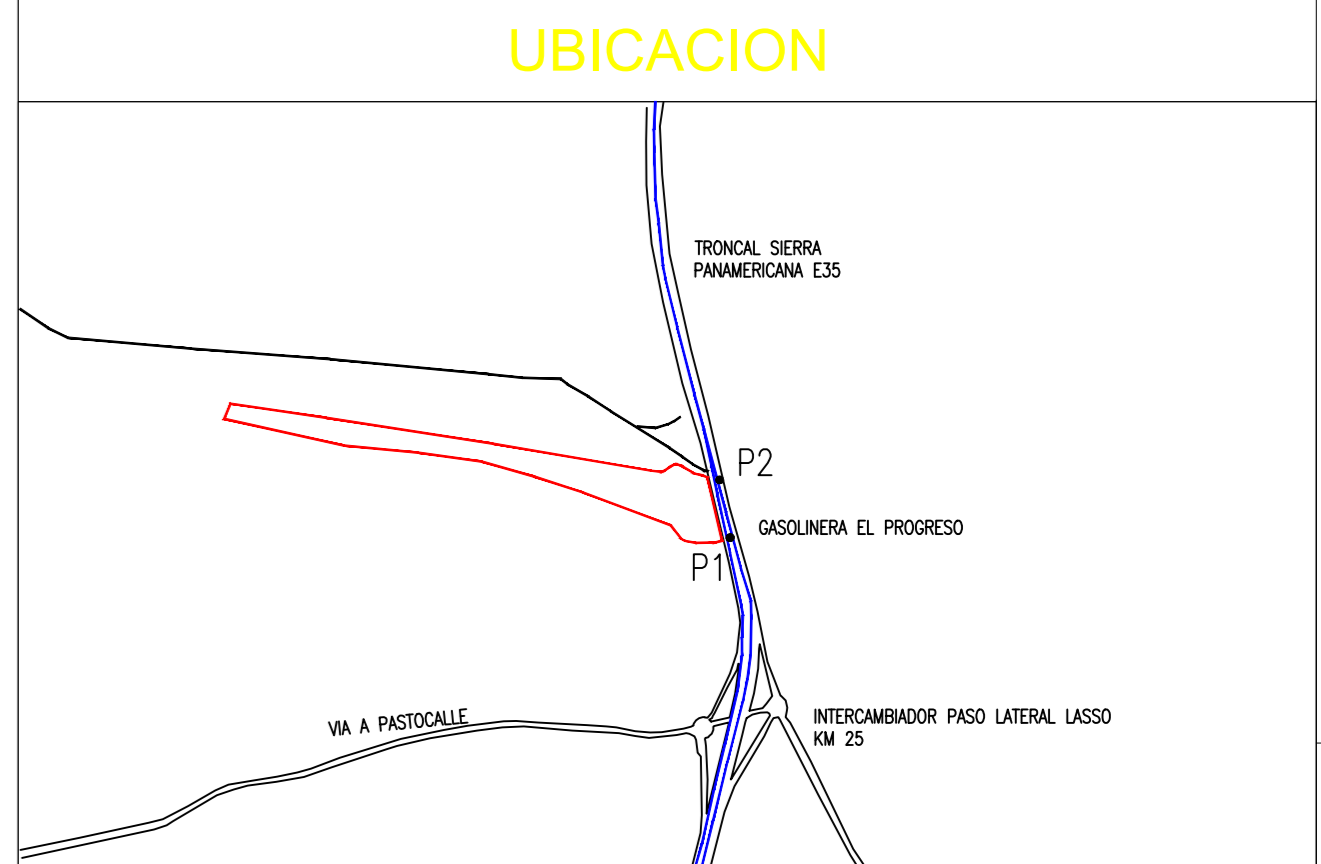

NOTAS ESPECÍFICAS

CENTROIDE DEL LEVANTAMIENTO 765705.9, 9919314.4
 SISTEMA DE COORDENADAS WGS84 17 S
 SECTOR: CUILCHE MIÑO, PARROQUIA SAN JUAN DE PASTOCALLE
 ZONIFICACIÓN: AGRÍCOLA – URBANO

SIMBOLOGIA

- CURVAS DE NIVEL MAYORES 2.50 m.
- CURVAS DE NIVEL MENORES 0.50 m.
- CERRAMIENTO MALLA
- LINDERO
- LINEA ELECTRICA
- CAMINO EXISTENTE
- Puntos GPS
- Puntos Poligonal
- Torre Eléctrica

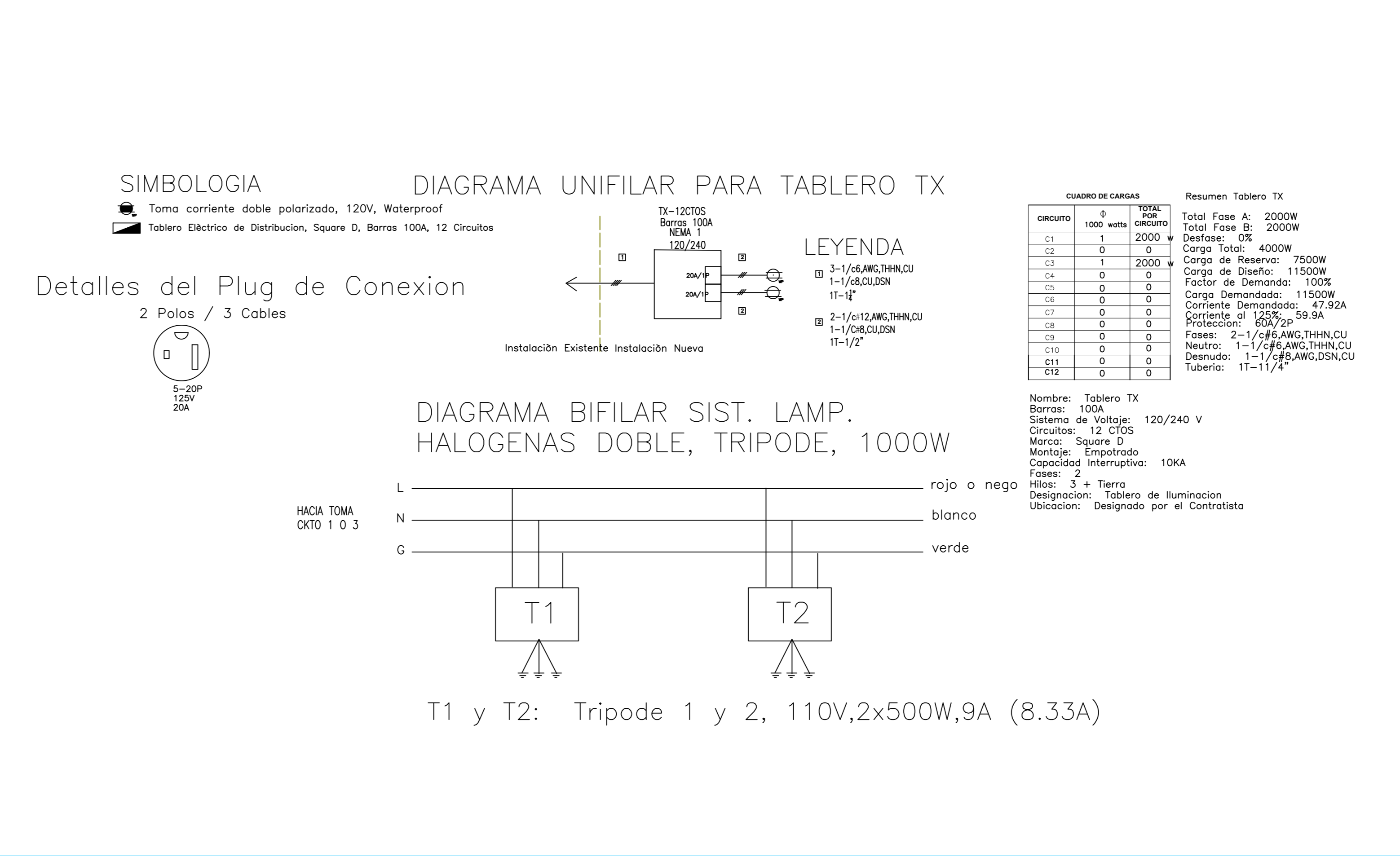
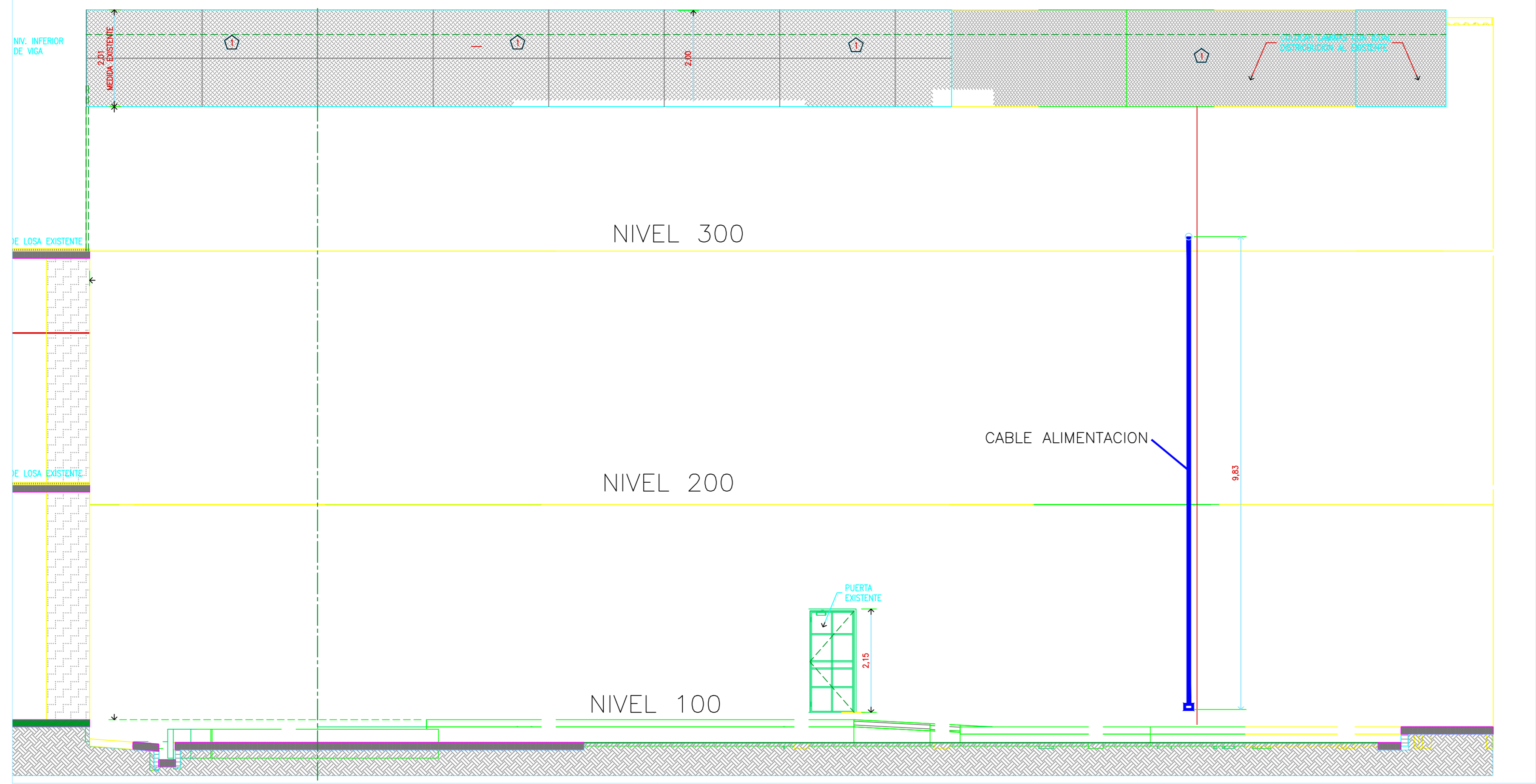
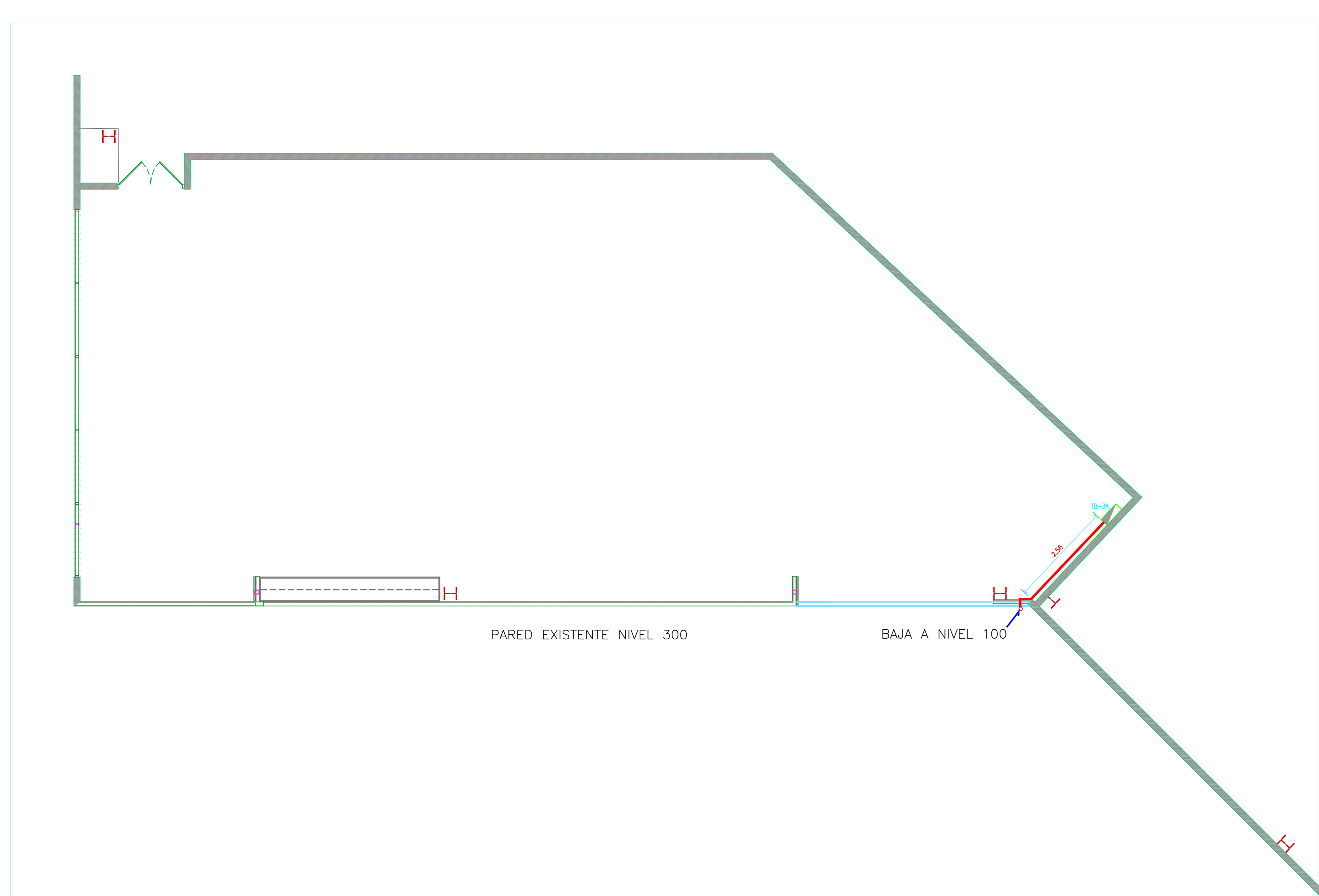

Provincia	Cantón	Parroquia
Cotopaxi	Latacunga	Pastocalle

SELLOS:

LEVANTAMIENTO TOPOGRÁFICO

CONTIENE:
 Levantamiento planialtimétrico de la Propiedad del Ingeniero Pablo Enriquez Bedón

REALIZÓ:
 Mezclas y Servicios MixSER S.A.

LEVANTÓ: Grupo Iteico APROBÓ:
 Ph. D. Aldo Oliva G. Ing. Pablo Enriquez B.
Reg. 75838-14-15612 PROPIETARIO

Cálculo y Dibujo: Ing. Alex Ruiz PRÓY No. ECU2018_MIX_LASSO

ESCALA: 1 : 1250 PLANO No.: ECU2018_MIX_LASSO_VB.dwg

